



Iscrizioni

L'iscrizione al convegno è gratuita e può essere fatta on-line:

1. Andare sul sito web www.ecm.sanita.marche.it
2. Cliccare su "elenco provider" (in basso a destra)
3. Selezionare ASUR Area Vasta n.5 sede di Ascoli Piceno
4. Cliccare sull'icona 
5. cercare il titolo del corso e, una volta trovato, cliccare sull'icona  e quindi procedere all'iscrizione

Il materiale didattico potrà essere scaricato liberamente dal sito internet www.asurzona13.marche.it non appena disponibile.

Alla fine del convegno ai partecipanti verrà rilasciato un attestato di frequenza.

L'organizzazione si riserva la facoltà di apportare modifiche al programma in caso di necessità.

Il coffee-break ed il pranzo sono liberi.

Segreteria organizzativa

Ufficio Formazione ed Aggiornamento
ASUR Marche – Z. T. 13
Via degli Iris, Ascoli Piceno.
Tel. 0736 345 515 Fax 0736 345 526
formazione@asl13.marche.it

Responsabile scientifico

Dott. Antonello Lupi
0736 358067
antonello.lupi@sanita.marche.it



Come arrivare alla sede del convegno

La sede del convegno è presso il Polo culturale S. Agostino, ad Ascoli Piceno, a dieci minuti a piedi dal parcheggio di Porta Torricella, come mostrato nella mappa.



Per arrivare al parcheggio di Porta Torricella

- **Da Nord e da Sud:** Autostrada A-14, uscita casello Ascoli Piceno - S. Benedetto del Tronto, quindi imboccare il raccordo autostradale Ascoli Piceno - Porto d'Ascoli in direzione Ascoli Piceno, prendere l'uscita Porta Cartara (la seconda di Ascoli Piceno) e alla rotonda prendere la prima uscita. Proseguire per 300m circa e girare a sinistra seguendo le indicazioni del parcheggio Porta Torricella.

- **Da Roma:** Consolare Romana SALARIA, quindi raccordo autostradale Ascoli Piceno - Porto d'Ascoli, prendere l'uscita Porta Cartara e alla rotonda prendere la seconda uscita. Proseguire per 300m circa e girare a sinistra seguendo le indicazioni del parcheggio Porta Torricella.



Dipartimento di Prevenzione
Ascoli Piceno

III Giornate Picene
per la prevenzione nei luoghi di lavoro.
*Iniziativa per la tutela della salute e
della sicurezza dei lavoratori*

La tutela della salute della lavoratrice durante la gravidanza e l'allattamento

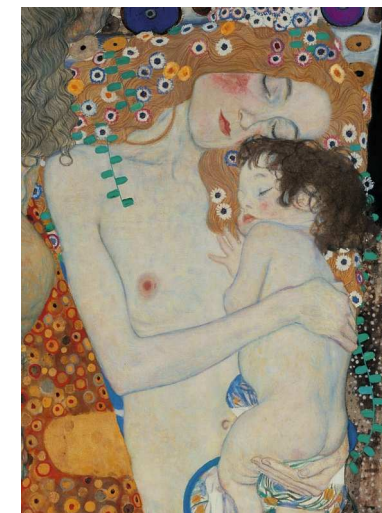

21 dicembre 2012

Polo culturale S. Agostino
Corso Mazzini, 90 - Ascoli Piceno

Destinatari: medici, tecnici, ass. sanitari, infermieri e chimici dei dipartimenti di prevenzione, medici e ostetriche dei reparti di ginecologia e pediatria, medici competenti, medici legali, chimici, RLS, R/ASPP, consulenti aziendali salute e sicurezza



Il Convegno è in fase di accreditamento
ECM alla Regione Marche

La tutela della salute della lavoratrice durante la gravidanza e l'allattamento

Il convegno si propone di sensibilizzare i partecipanti su una tematica delicata e per molti versi ancora ricca di dubbi ed incertezze interpretative. La qualificata collaborazione dei relatori vuole contribuire ad incrementare le conoscenze per coloro che operano nei vari contesti clinico, lavorativo, assistenziale e medico-legale attraverso una trattazione allo stesso tempo estensiva e specifica delle dinamiche legate alla presenza nel luogo di lavoro di una lavoratrice, in stato di gravidanza o allattamento. Si vogliono quindi fornire indicazioni organizzative e spunti di riflessione sulle conseguenze che derivano dall'operare nel rispetto dell'ordinamento vigente, anche attraverso un dibattito che possa far emergere ulteriori problematiche e stimolare proposte e soluzioni operative.

L'obiettivo è tutelare e sostenere la maternità e la natalità, come opportunità di ricchezza collettiva del tessuto sociale ed economico e non come intoppo all'organizzazione del lavoro ed alle dinamiche di un mercato del lavoro talvolta insensibile di fronte ad una "nuova vita".

Programma

Mattino

- 8.00 Registrazione dei partecipanti
- 8.30 Apertura dei lavori e saluto delle autorità
- Moderatore: *Dr. Giuliano Tagliavento*
- 9.00 Alle origini della tutela della salute e della sicurezza delle lavoratrici madri
Prof.ssa Maria Morello (Università di Urbino)
- 9.20 La normativa speciale a tutela della salute e della sicurezza della lavoratrice in gravidanza o che allatta
Dr.ssa Angela Ruschioni - Dr.ssa Annamaria Colao (ASUR AV 2)
- 9.50 Competenze della Direzione Territoriale del Lavoro
Dr.ssa Angela Rosaria Riganò (DTL Ascoli Piceno)
- 10.00 Gravidanza: sintesi dell'evoluzione e criticità
Prof. Roberto Rossi (ASUR AV5)
- 10.20 Allattamento: sintesi della fisiologia e criticità
Dr. Antonio Carlucci (ASUR AV5)
- 10.40 **Coffee - break**
- 11.00 Gli interferenti endocrini occupazionali
Dr.ssa Cinzia La Rocca (Istituto Superiore di Sanità)
- 11.30 La lavoratrice madre ed il rischio chimico occupazionale
Dr.ssa Lidia Caporossi (INAIL)
- 12.00 L'impegno del datore di lavoro e del consulente esterno nella valutazione dei rischi: proposta di uno strumento operativo
Dr.ssa Patrizia Perticaroli (ASUR AV2)
- 12.30 **Question time**
- 13.00 **Pausa pranzo**

Pomeriggio

- Moderatore: *Dr. Roberto Calisti*
- 14.30 L'azione di tutela del medico competente
Dr.ssa Lucia Isolani (SIMLII) - Dr. Giuseppe Olivetti (ANMA)
- 14.50 L'esperienza dell'ASUR Marche Area vasta 5
Dr. Giancarlo Viviani - Dr. Corrado Pellegrini (ASUR AV5)
- 15.10 Lo sportello informativo per la lavoratrice madre: l'esperienza dello SPSAL - ASUR Marche Area vasta 4
Dr.ssa Maria Antonietta Sollini (ASUR AV4)
- 15.30 Il ruolo dell'RLS
Guido Bianchini (CGIL, CISL, UIL)
- 15.45 L'assistenza dei patronati
Antonella Silvestri (INCA-CGIL, INAS-CISL, ITAL-UIL)
- 16.00 **Coffee - break**
- 16.15 Aborto, teratogenesi e perdita del latte per cause occupazionali: aspetti medico-legali.
Prof. Mariano Cingolani (Università di Macerata)
- 16.45 Limiti e possibilità di intervento per l'INAIL
Dr.ssa Giuseppina Bomba - Avv. Massimo Bonadies (INAIL)
- 17.15 Rassegna giurisprudenziale e profili di responsabilità
Dott. Ettore Picardi (Procura della Repubblica di Ascoli Piceno)
- 17.45 **Question time**
- 18.15 Compilazione Questionari ECM
- 18.30 Chiusura dei lavori